諸君よくやってくれた
家族サービスして 仕事に戻れ

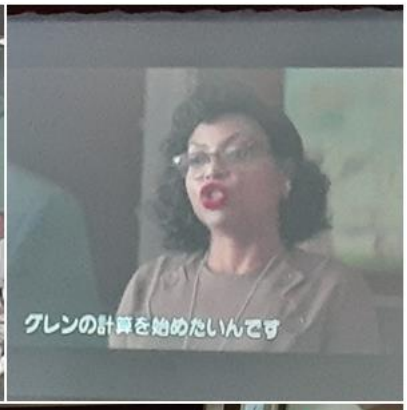
グレンの計算を始めたいんです

異常なし

Pioneer