

テロを許さない街づくり

皆さんの周りで、「何かおかしいな」と思ったら、
すぐに【110番】または最寄りの交番、警察署に【通報】
をお願いします。

例えば…

- 同じ場所を行ったり来たりするなど、不自然な行動をしている。
- 服の下に何か隠しているなど、見た目や動作が不自然である。
- 人目を気にしながら周辺の様子をうかがっている。
- 防犯カメラの向きや、警備員の様子などを確認している。
- 家庭ゴミに大量の薬品ビンなどを捨てている。



などの、不審者や

- 発見されにくいように隠して置いてある。
- 火薬や薬品の臭いがする。
- 中から機械音のようなものが聞こえる。

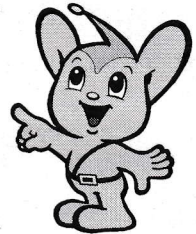

などの、不審物発見の際は通報のご協力よろしくお願いします。

その気付きをテロ防止に！

「いつもと違う！」と感じたら、迷わず110番！！

「巡回連絡」に ご協力ください

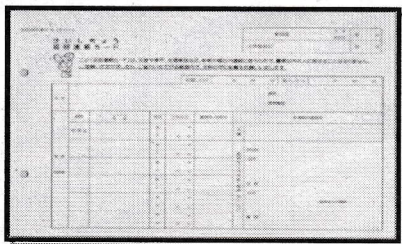
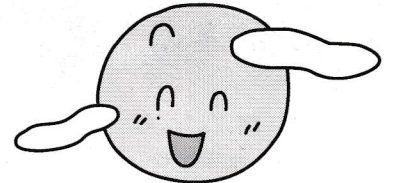
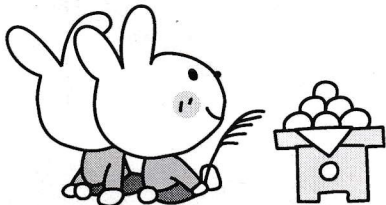

「巡回連絡」とは、交番や駐在所の警察官が、皆様のご家庭や会社等を訪問し、ご意見やご要望を伺い、身近で発生する犯罪の予防や事故防止に役立つ情報をお知らせするという地域警察活動です。



東日本大震災の際は、カードを多くの人命救助などに役立てることができました

初めて訪問した際には「巡回連絡カード」の記載をお願いしています。「巡回連絡カード」には住所、氏名、非常の場合の連絡先等を記載していただいています。

